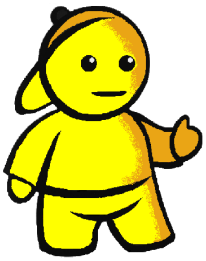

Дорожные "ловушки"

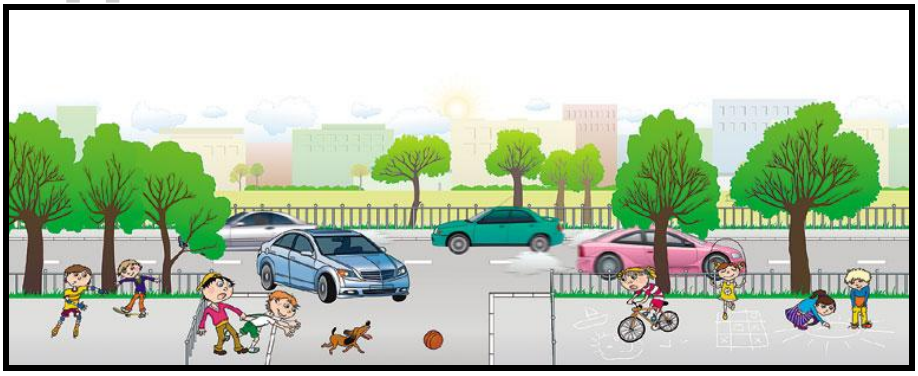

Кататься на велосипедах, роликах и скейтбордах можно только во дворе или на специальных площадках. Выбегать на дорогу за мячом или собакой опасно!

Главное правило перехода: подошел к дороге - остановись, чтобы оценить дорожную обстановку. И только если нет опасности, можно переходить дорогу.

Переходить улицу можно только на зеленый сигнал светофора. Но даже при зеленом сигнале никогда не начинай движение сразу. Сначала убедись, что машины успели остановиться, и путь безопасен.

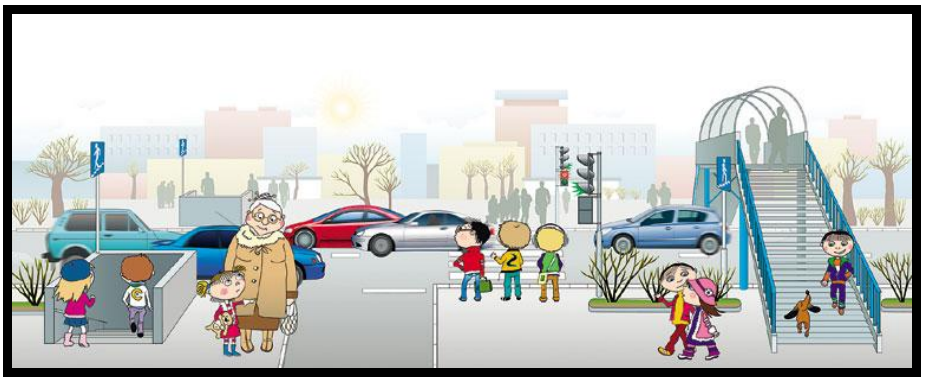

Надо быть очень внимательным при переходе дороги! Самые безопасные переходы - подземный и надземный. Если их нет, лучше перейти по «зебре». Если на перекрестке нет пешеходного перехода и светофора, попроси взрослого помочь перейти дорогу.

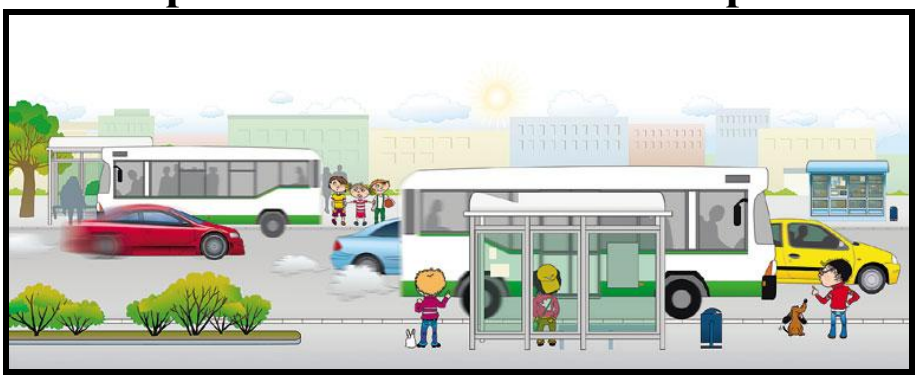

Если на остановке стоит автобус, не обходи его ни спереди, ни сзади. Надо дождаться, пока он отъедет, и только тогда начинать переход.

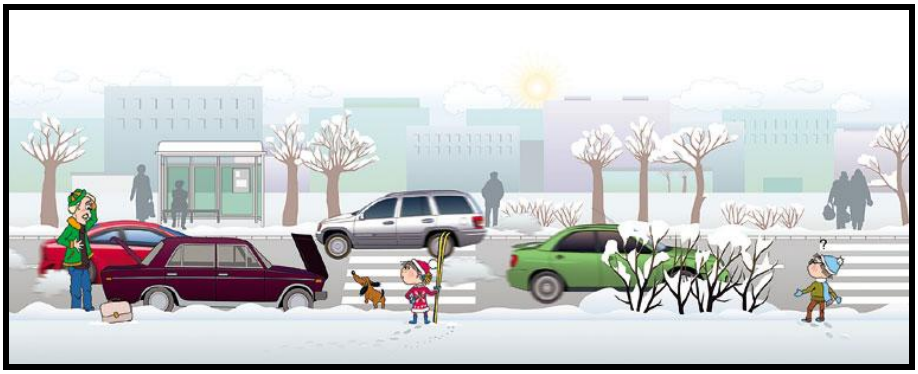

Особенно внимательным надо быть, когда обзору мешают препятствия. Стоящие у тротуара машина, ларек, кусты могут скрывать за собой движущийся автомобиль. Поэтому убедись, что опасности нет, и только тогда переходи.